Ausführungsvarianten
Element-Dach

1) Element auf Binder

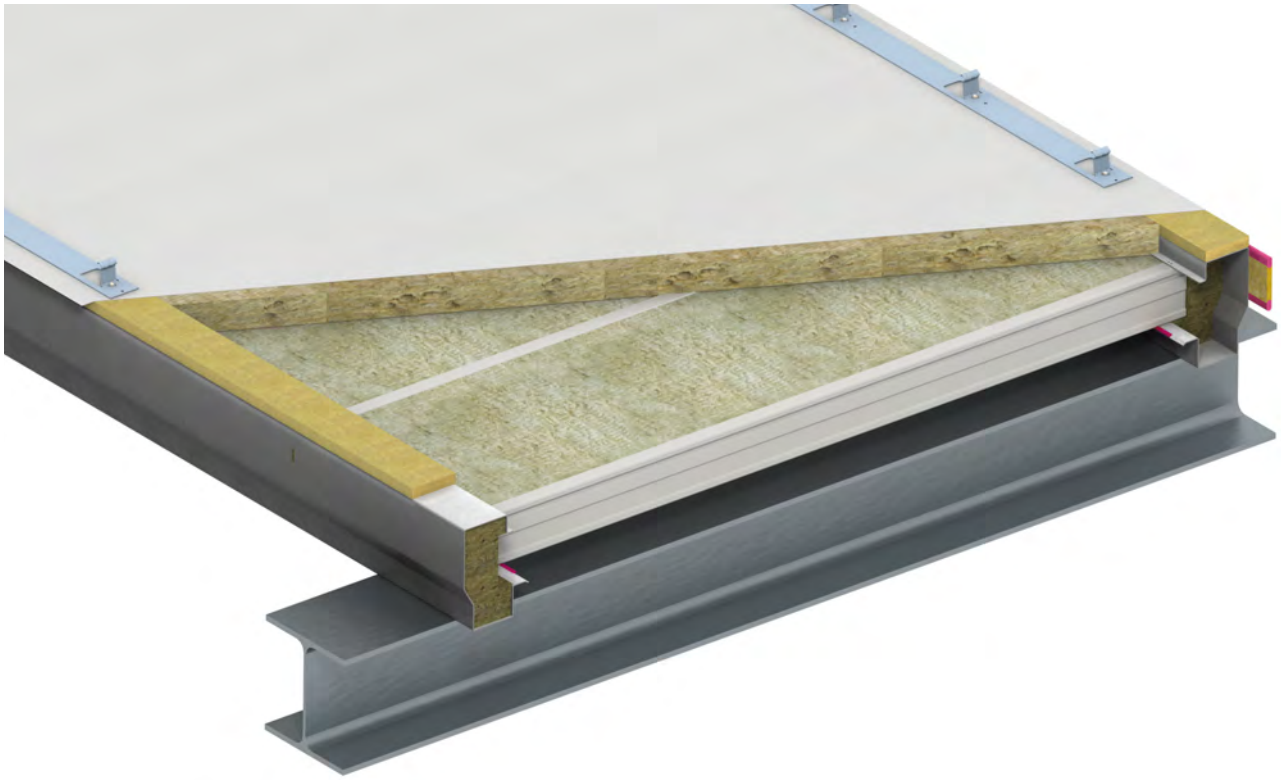

2) Element First-Traufe

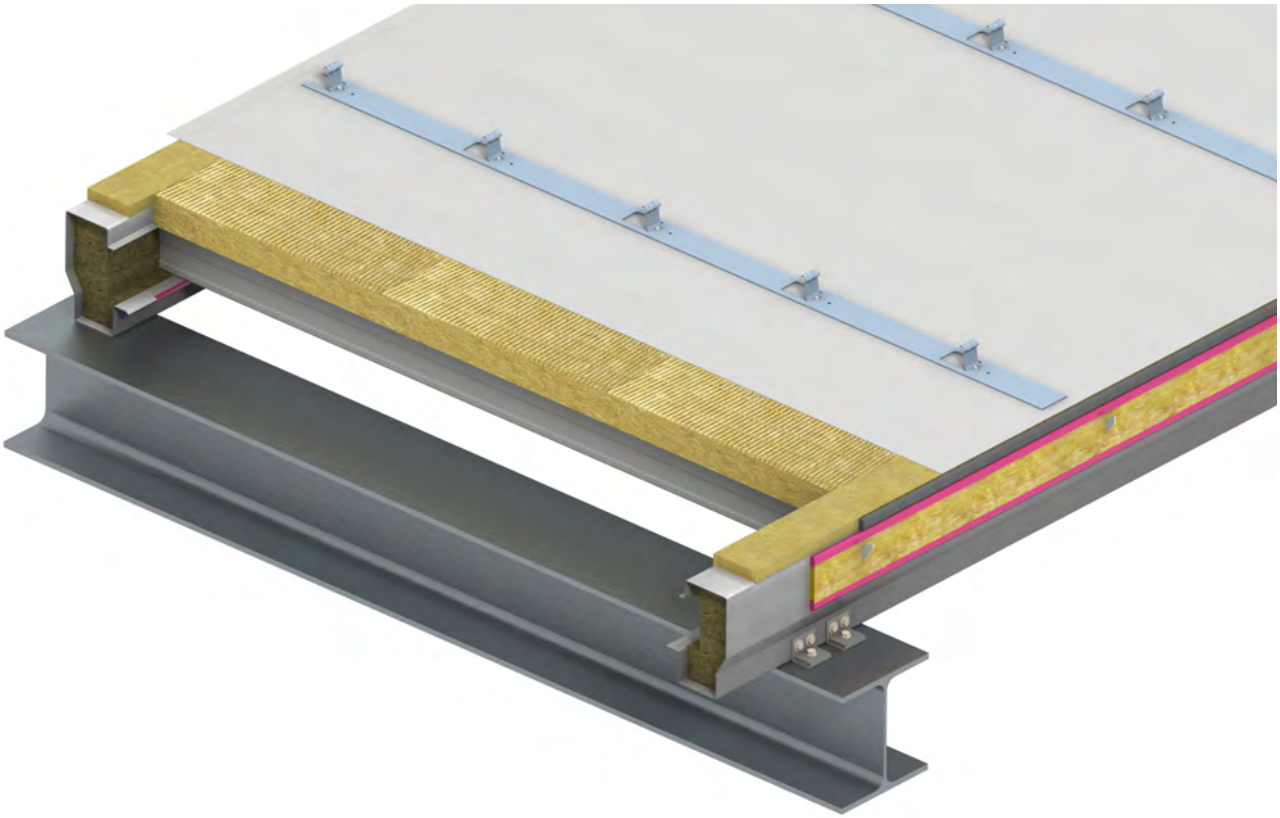

3) Element mit Unterspannung

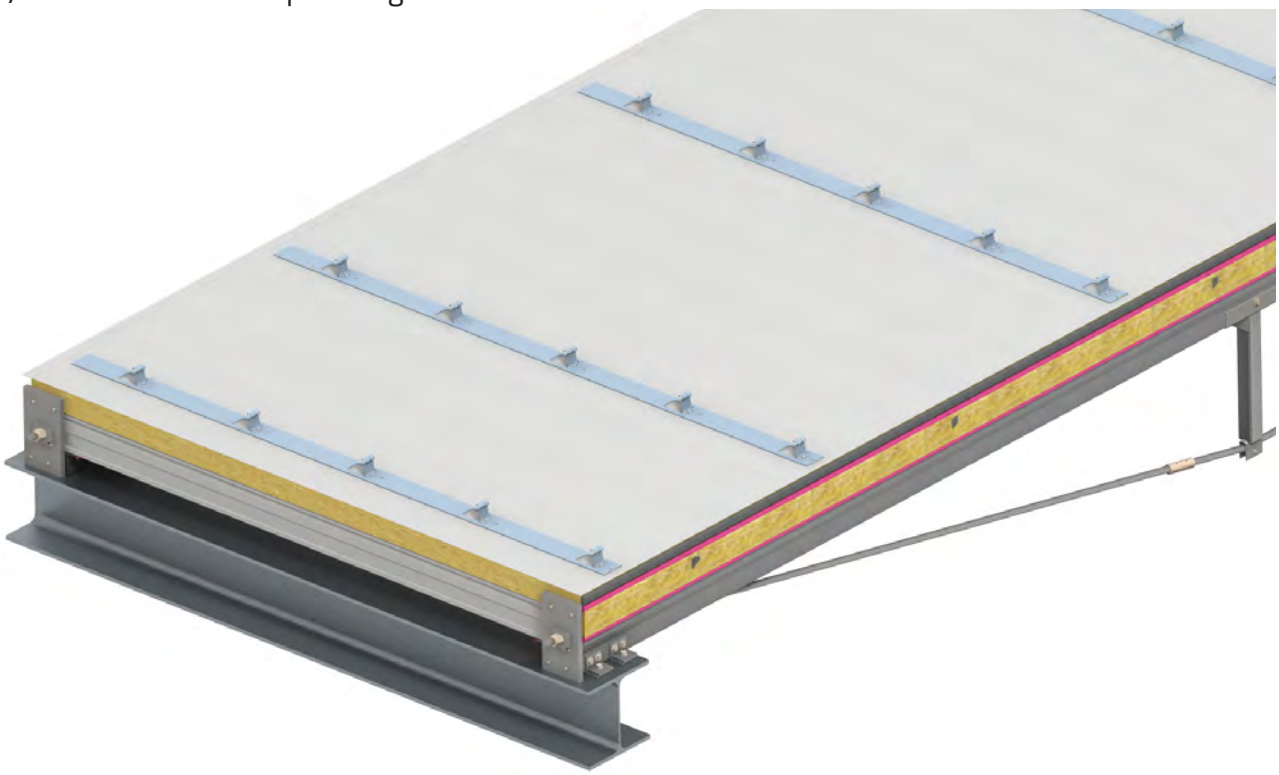

4) Element mit Dachabdichtung

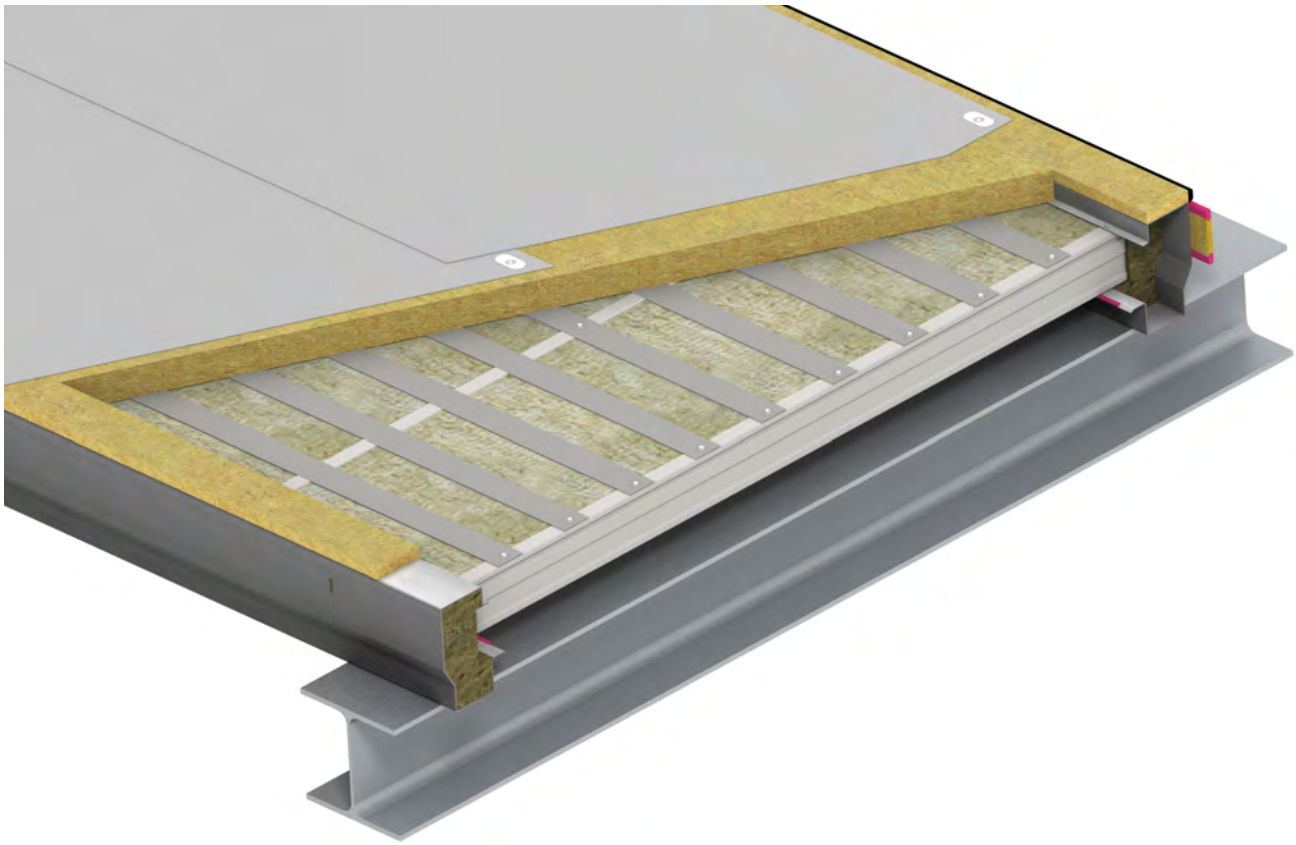

Sonderausführungen
Element-Dach

1) Feuerwiderstandsklasse REI 30

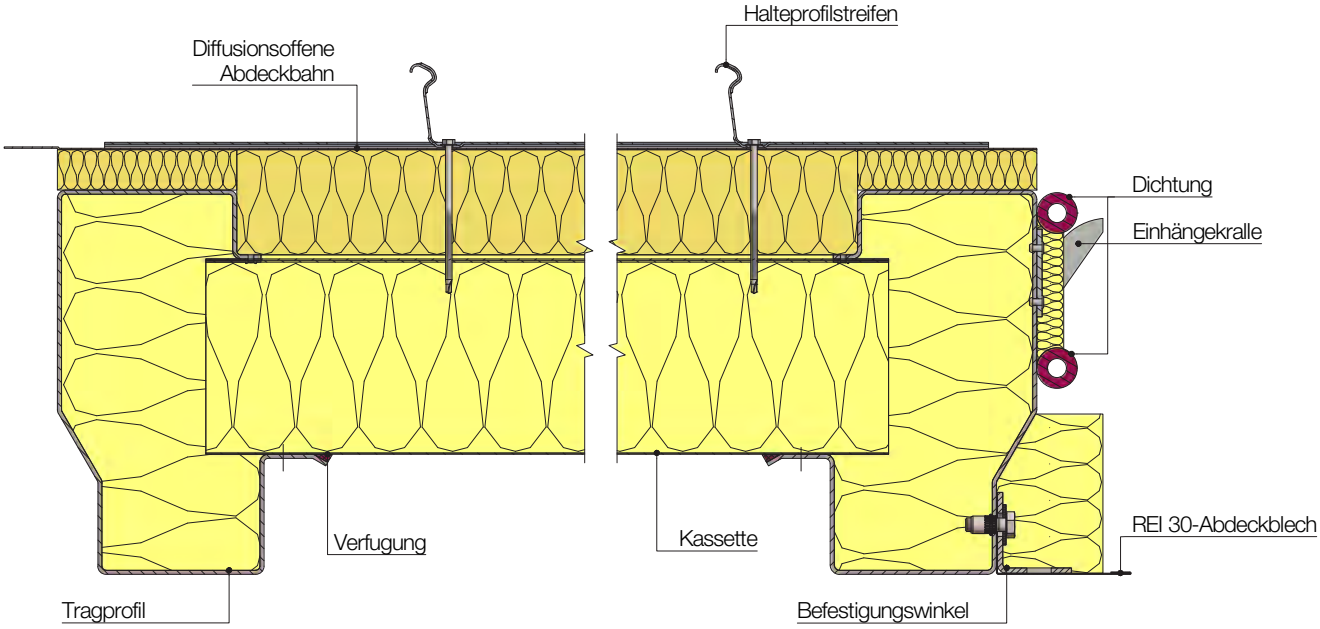

2) Feuerwiderstandsklasse REI 60

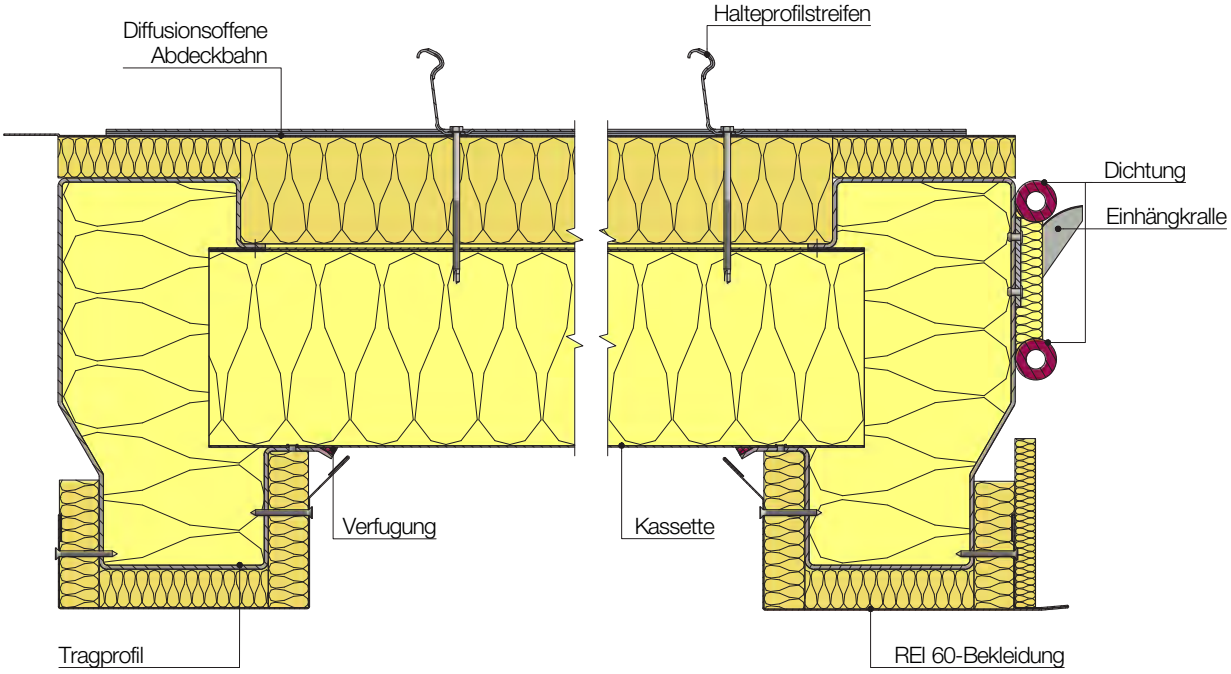

3) Feuerwiderstandsklasse EI 90

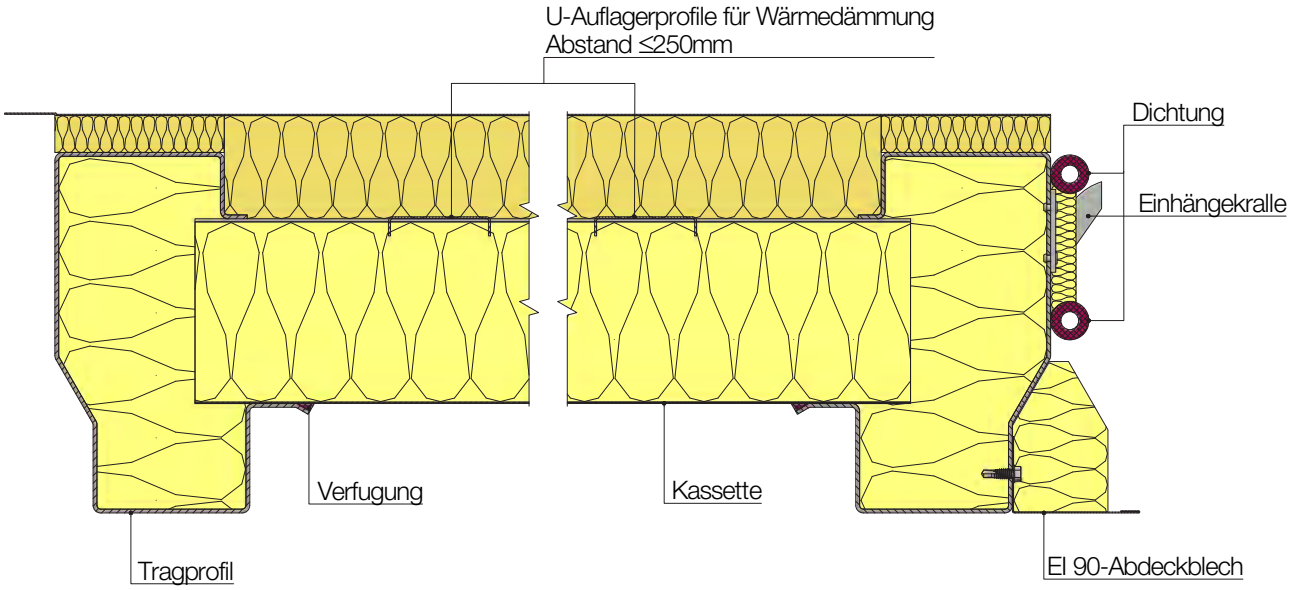

4) Akustikausführung mit perforiertem Planum-Profil

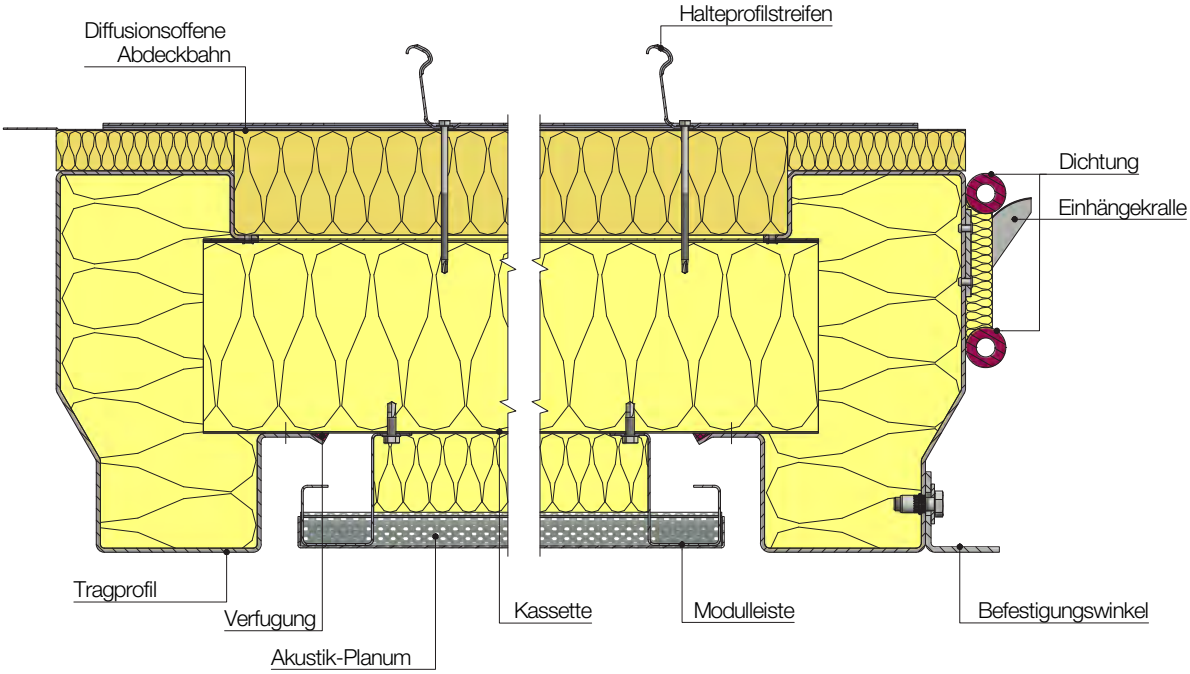

5) Akustikausführung mit perforierter Kassette

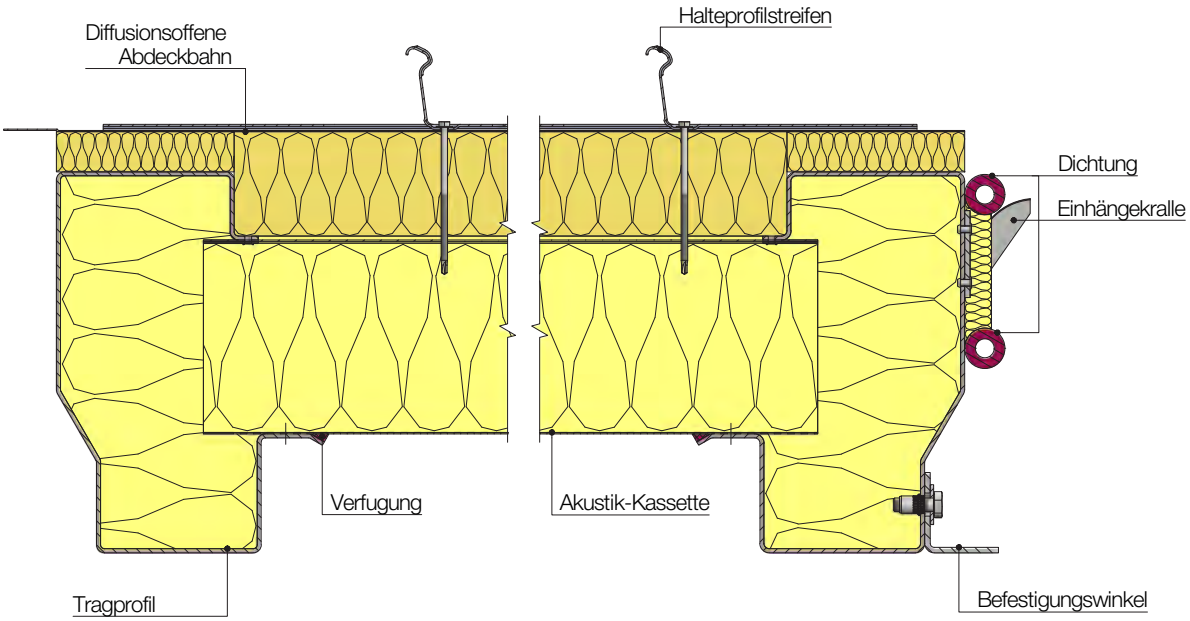

Element-Dach
Oberschale

Standardmäßig sind die bewährten Domitec®-Dachprofile als abschließende Oberschale vorgesehen. Das DOMICO Element-Dach eignet sich aber auch hervorragend für alle Varianten derFolienabdichtung - mit oder ohne Auflast bzw. Begrünung.

Weitere Informationen dazu finden Sie im Kapitel Domitec unter "Technische Daten".

Element-Dach mit Domitec®-Oberschale

Element-Dach mit Dachabdichtung

Dachformen
Element-Dach

Pultdach

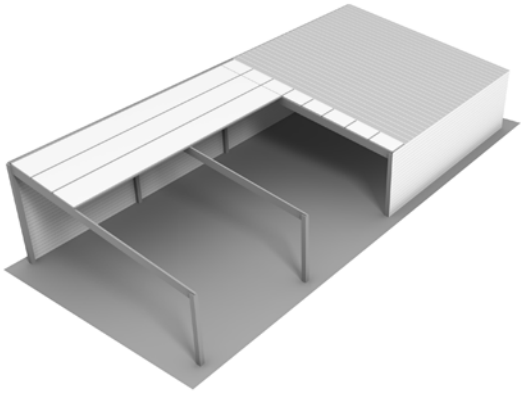
1

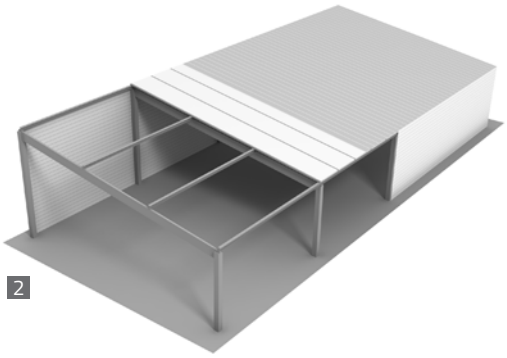
2

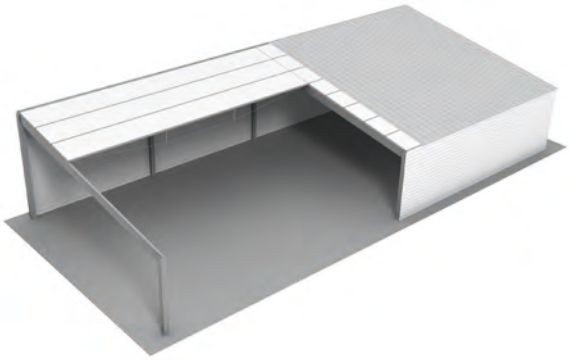
3

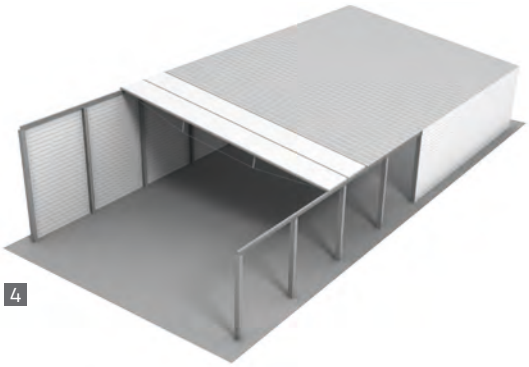
4

Satteldach

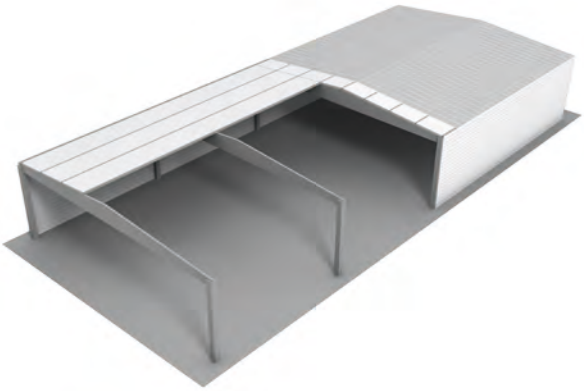
1

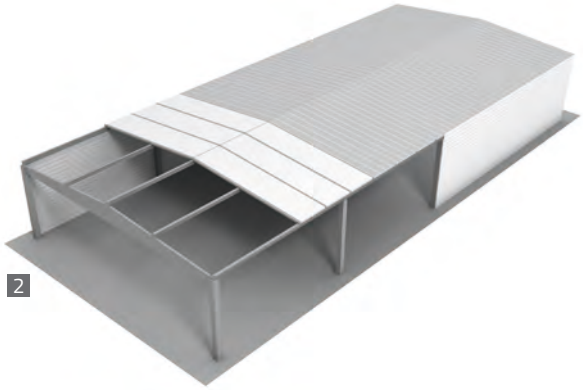
2

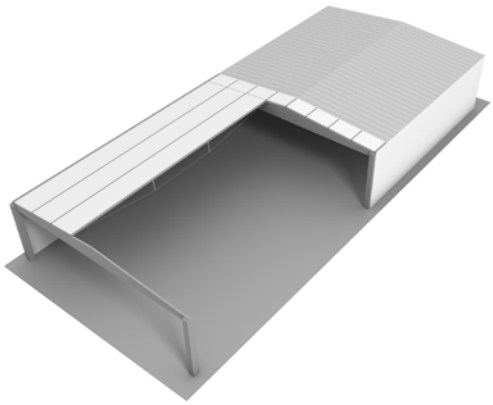
3

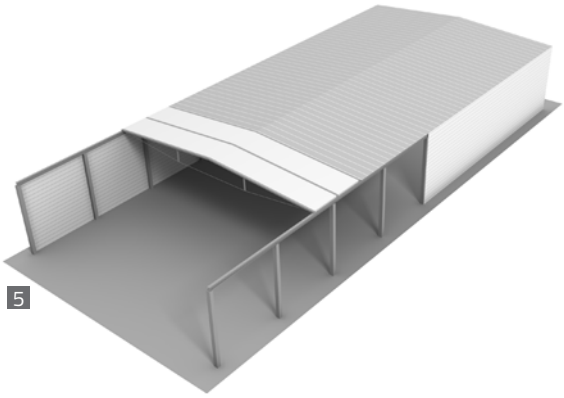
5

Element-Dach
1 auf Binder – freie Spannweite bis 12 m
2 First-Traufe – freie Spannweite bis 12 m
3 unterspannt auf Binder – freie Spannweite bis 30 m
4 unterspannt First-Traufe – freie Spannweite bis 30 m
5 unterspannt Traufe-Traufe mit First – freie Spannweite bis 30 m