GBS-Dach
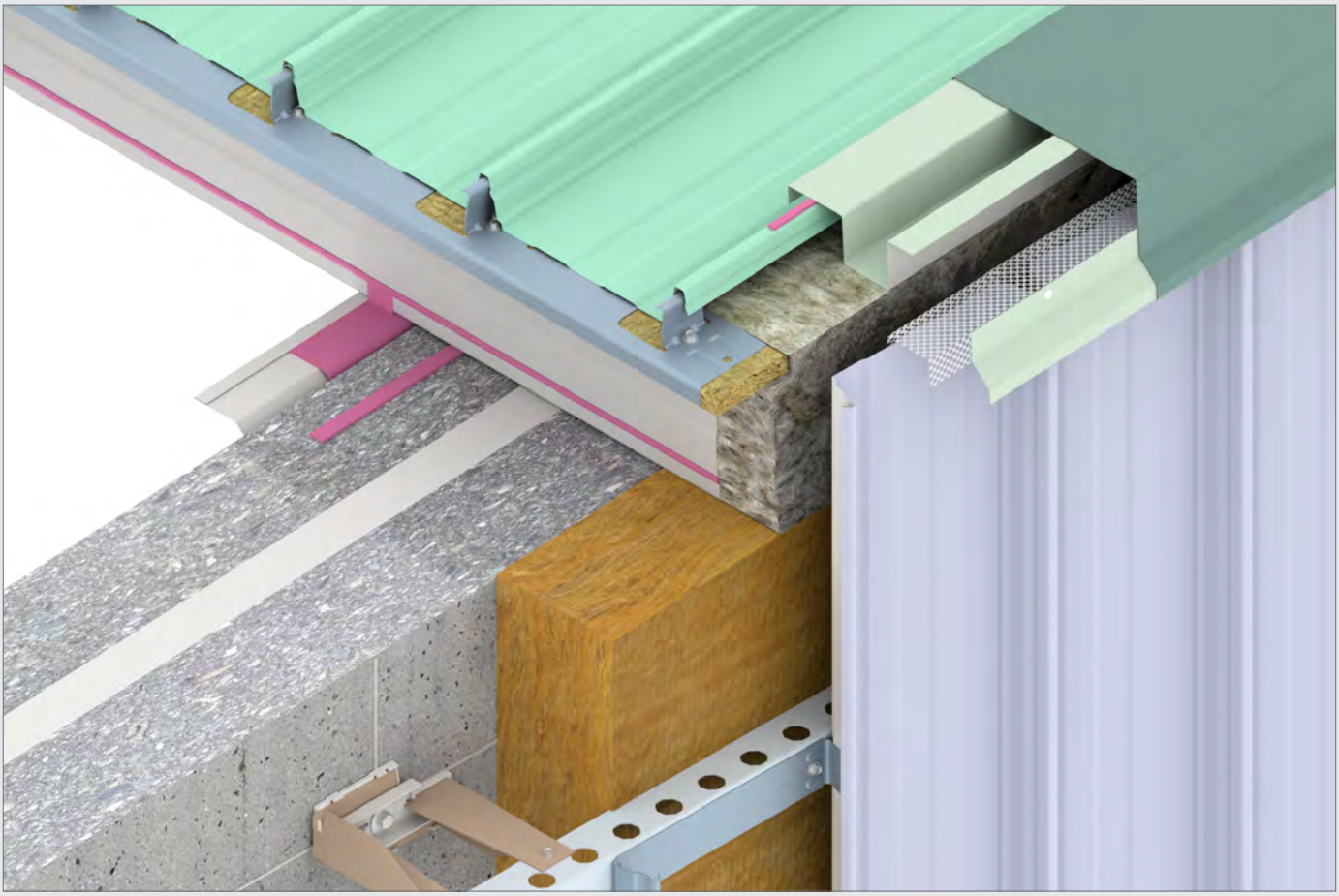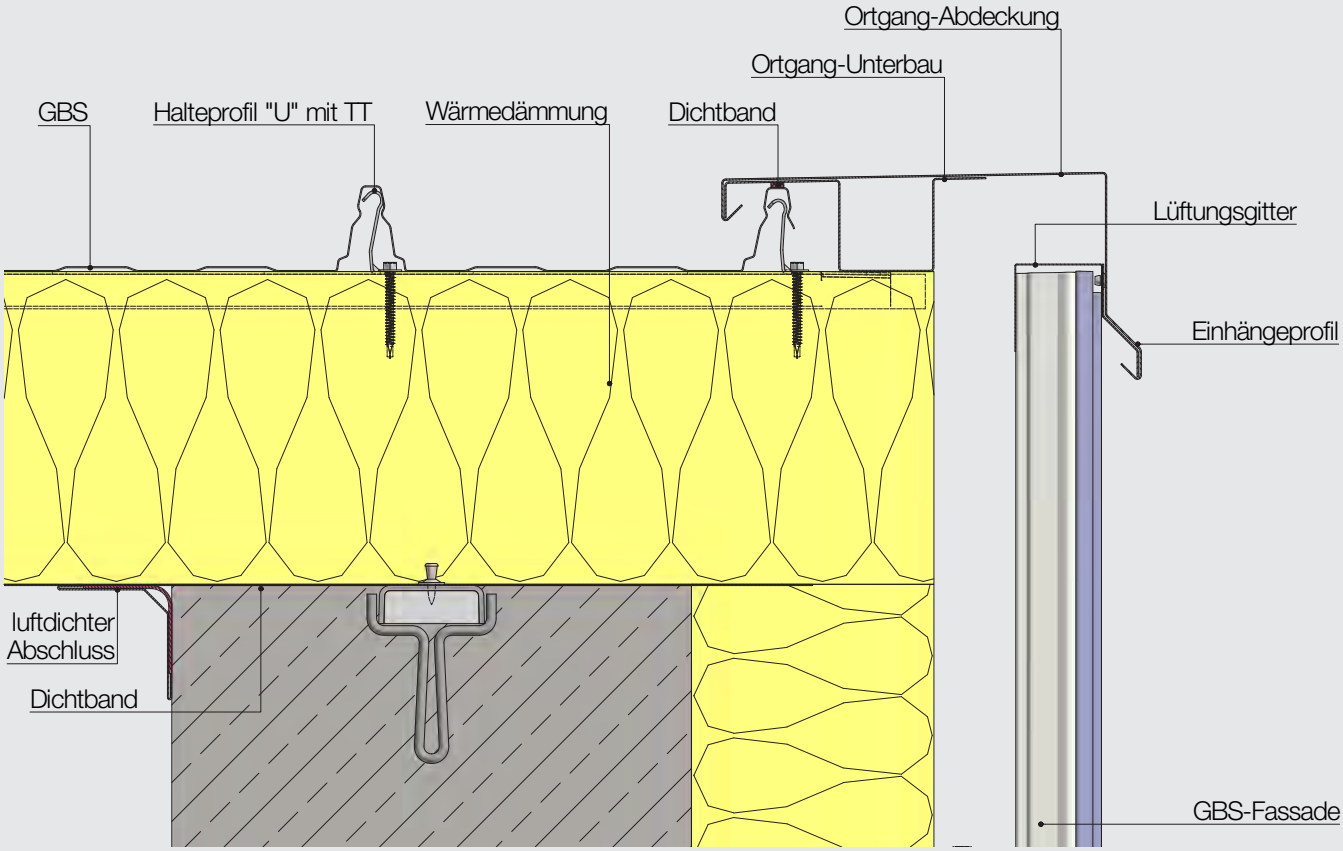
Ortgang-Ausbildung (zweischaliges wärmegedämmtes nichtbelüftetes Dach)
ohne Dachüberstand – Kassetten-Unterschale auf Betonbinder